FICHA TECNICA

VERSION	3,00	**FECHA VERSION**	19/09/22	**FECHA IMPRESION**	19/05/24

PRODUCTO	LYRAME SUPER IFF
USOS	Materia prima industrial no destinada a su uso directo.
NOMBRE IUPAC	BASE DE SCHIFF LYRAL/ANTRANILATO DE METILO
SINONIMOS	BASE DE SCHIFF LYRAL/ANTRANILATO DE METILO
FORMULA	C21 H29 N O3
PESO MOLECULAR	343,47
CAS	67634-12-2
EINECS	266-816-6
PARTIDA ARANCELARIA	2925290090
Nº REGISTRO REACH	No disponible. Sustancia entrada legalmente al mercado de la UE antes del 1 de Junio de 2018.

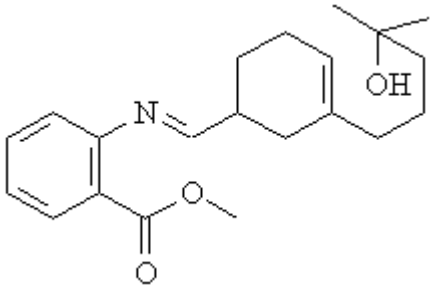

ESPECIFICACIONES

ASPECTO A 20ºC	LIQUIDO VISCOSO	
COLOR	AMARILLO	
OLOR	FLORAL, AFRUTADO, MUGUETE, AZAHAR	
SABOR		
DENSIDAD A 20ºC (g / ml)		-
DENSIDAD 25/25		-
INDICE REFRACCION nD20	1,5770	- 1,5860
INDICE REFRACCION nD25		-
ROTACION OPTICA (º)		/
PUNTO DE EBULLICION (ºC)	-	
PUNTO DE FUSION (ºC)		
PUNTO DE INFLAMACION (ºC)	104,00	
RIQUEZA (%GC)		
ACIDEZ (mg KOH/g)	-	
SOLUBILIDAD	EN AGUA: NO DETERMINADA	
PRESION VAPOR	0,0003 kPa CALCULADO	
OTRAS SOLUBILIDADES	SOLUBLE EN ETANOL	
OTROS DATOS TECNICOS	n-{4-(4-HIDROXI-4-METILPENTIL)-3-CICLOHEXEN-1-METILEN]-ANTRANILATO DE METILO	

ESTABILIDAD Y ALMACENAJE

GUARDAR EN RECIPIENTES BIEN LLENOS Y CERRADOS EN LUGAR FRESCO Y SECO Y AL ABRIGO DE LA LUZ.

SUPERADOS LOS 48 MESES DE ALMACENAJE, SE DEBERA CONTROLAR LA CALIDAD ANTES DE USAR.

CONTIENE 0,1% DE BHT

LOS DATOS INDICADOS CORRESPONDEN A NUESTROS CONOCIMIENTOS ACTUALES Y NO PRESENTAN UNA GARANTIA DE LAS PROPIEDADES. EL RECEPTOR DE NUESTRO PRODUCTO DEBERA OBSERVAR, BAJO SU RESPONSABILIDAD, LAS REGLAMENTACIONES Y NORMATIVAS CORRESPONDIENTES.