FICHA TECNICA

VERSION	1,00	**FECHA VERSION**	19/09/22	**FECHA IMPRESION**	19/05/24

PRODUCTO	GERANIOL NATURAL EX-PALMAROSA EXTRA
USOS	Materia prima industrial no destinada a su uso directo.
NOMBRE IUPAC	3,7-DIMETIL-2,6-OCTADIEN-1-OL
SINONIMOS	GERANIOL EX-PALMAROSA, (E)-3,7-DIMETIL-2,6-OCTADIEN-1-OL
PLANTA DE ORIGEN	Cymbopogon martini Stapf var.motia
PARTE PLANTA	HIERBA
FORMULA	C10 H18 O
PESO MOLECULAR	154,00
CAS	106-24-1
EINECS	203-377-1
FEMA	2507
PARTIDA ARANCELARIA	2905220090
APTO ALIMENTACION	DISPONIBLE BAJO PETICIÓN
Nº REGISTRO REACH	01-2119552430-49

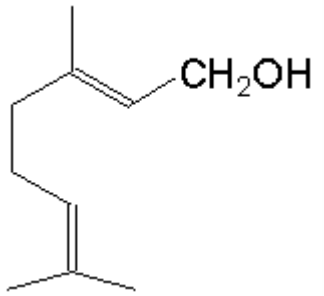

ESPECIFICACIONES

ASPECTO A 20ºC	LIQUIDO FLUIDO TRANSPARENTE	
COLOR	DE AMARILLO PALIDO A AMARILLO	
OLOR	ROSADO, FLORAL	
SABOR		
DENSIDAD A 20ºC (g / ml)	0,874	- 0,892
DENSIDAD 25/25		-
INDICE REFRACCION nD20	1,4600	- 1,4800
INDICE REFRACCION nD25		-
ROTACION OPTICA (º)	-2,00	/ 3,00
PUNTO DE EBULLICION (ºC)		
PUNTO DE FUSION (ºC)		
PUNTO DE INFLAMACION (ºC)	77,00	
RIQUEZA (%GC)	> 95	
ACIDEZ (mg KOH/g)		
SOLUBILIDAD	INSOLUBLE EN AGUA	
PRESION VAPOR	NO DETERMINADA	
OTRAS SOLUBILIDADES	SOLUBLE EN ETANOL DE 1 A 3 VOL.	

OTROS DATOS TECNICOS

ESTABILIDAD Y ALMACENAJE

GUARDAR EN RECIPIENTES BIEN LLENOS Y CERRADOS EN LUGAR FRESCO Y SECO Y AL ABRIGO DE LA LUZ.

SUPERADOS LOS 24 MESES DE ALMACENAJE, SE DEBERA CONTROLAR LA CALIDAD ANTES DE USAR.

LOS DATOS INDICADOS CORRESPONDEN A NUESTROS CONOCIMIENTOS ACTUALES Y NO PRESENTAN UNA GARANTIA DE LAS PROPIEDADES. EL RECEPTOR DE NUESTRO PRODUCTO DEBERA OBSERVAR, BAJO SU RESPONSABILIDAD, LAS REGLAMENTACIONES Y NORMATIVAS CORRESPONDIENTES.

ESTE PRODUCTO NO HA SIDO FILTRADO POR MOTIVOS TECNOLOGICOS. DESACONSEJAMOS SU USO SIN FILTRAR CUANDO SE UTILICE COMO MATERIA PRIMA PARA ALIMENTOS DESTINADOS AL CONSUMIDOR FINAL.