FICHA TECNICA

VERSION	1,00	**FECHA VERSION**	19/09/22	**FECHA IMPRESION**	09/05/24

PRODUCTO	PROFLORA IFF
USOS	Materia prima industrial no destinada a su uso directo.
NOMBRE IUPAC	BENZOATO DE 3-METIL-2-BUTEN-1-OL
SINONIMOS	BENZOATO DE PRENILO, PROFLORA
FORMULA	C12 H14 O2
PESO MOLECULAR	190,00
CAS	5205-11-8
EINECS	225-998-7
PARTIDA ARANCELARIA	2916310090
KOSHER	DISPONIBLE BAJO PETICIÓN
Nº REGISTRO REACH	Exento de registro (importaciones/fabricaciones < 1 tonelada/año)

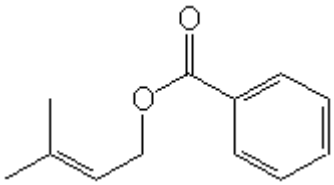

ESPECIFICACIONES

ASPECTO A 20ºC	LIQUIDO FLUIDO TRANSPARENTE	
COLOR	INCOLORO	
OLOR	FRUTAL, BALSAMICO, CHOCOLATE, YLANG	
SABOR		
DENSIDAD A 20ºC (g / ml)	1,020	- 1,028
DENSIDAD 25/25		-
INDICE REFRACCION nD20	1,5160	- 1,5210
INDICE REFRACCION nD25		-
ROTACION OPTICA (º)		/
PUNTO DE EBULLICION (ºC)		
PUNTO DE FUSION (ºC)		
PUNTO DE INFLAMACION (ºC)	99,00	
RIQUEZA (%GC)	> 95	
ACIDEZ (mg KOH/g)		
SOLUBILIDAD	INSOLUBLE EN AGUA	
PRESION VAPOR	0,0007 calculado	
OTRAS SOLUBILIDADES	SOLUBLE EN ETANOL	

OTROS DATOS TECNICOS

ESTABILIDAD Y ALMACENAJE

GUARDAR EN RECIPIENTES BIEN LLENOS Y CERRADOS EN LUGAR FRESCO Y SECO Y AL ABRIGO DE LA LUZ.

SUPERADOS LOS 24 MESES DE ALMACENAJE, SE DEBERA CONTROLAR LA CALIDAD ANTES DE USAR.

LOS DATOS INDICADOS CORRESPONDEN A NUESTROS CONOCIMIENTOS ACTUALES Y NO PRESENTAN UNA GARANTIA DE LAS PROPIEDADES. EL RECEPTOR DE NUESTRO PRODUCTO DEBERA OBSERVAR, BAJO SU RESPONSABILIDAD, LAS REGLAMENTACIONES Y NORMATIVAS CORRESPONDIENTES.