FICHA TECNICA

VERSION	1,00	**FECHA VERSION**	19/09/22	**FECHA IMPRESION**	19/05/24

PRODUCTO	LABDANAX IFF
USOS	Materia prima industrial no destinada a su uso directo.
NOMBRE IUPAC	3-HIDROXI-3-FENILPROPIONATO DE ETILO
SINONIMOS	
FORMULA	C11 H14 O3
PESO MOLECULAR	194,20
CAS	5764-85-2
EINECS	227-288-2
PARTIDA ARANCELARIA	2915907090
Nº REGISTRO REACH	No disponible. Sustancia entrada legalmente al mercado de la UE antes del 1 de Junio de 2018.

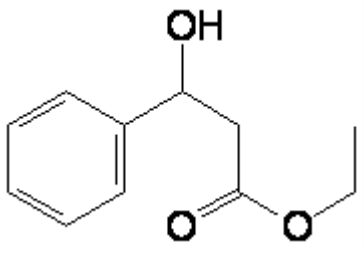

ESPECIFICACIONES

ASPECTO A 20ºC	LIQUIDO FLUIDO TRANSPARENTE	
COLOR	AMARILLO PALIDO	
OLOR	BALSAMICO,FRUTAL,CUERO,LABDANUM	
SABOR		
DENSIDAD A 20ºC (g / ml)	1,093	- 1,101
DENSIDAD 25/25		-
INDICE REFRACCION nD20	1,5070	- 1,5130
INDICE REFRACCION nD25		-
ROTACION OPTICA (º)		/
PUNTO DE EBULLICION (ºC)	-	
PUNTO DE FUSION (ºC)	-	
PUNTO DE INFLAMACION (ºC)	101,00	
RIQUEZA (%GC)	>90%	
ACIDEZ (mg KOH/g)		
SOLUBILIDAD	SOLUBLE EN ETANOL	
PRESION VAPOR	NO DETERMINADA	
OTRAS SOLUBILIDADES	INSOLUBLE EN AGUA	

OTROS DATOS TECNICOS

ESTABILIDAD Y ALMACENAJE

GUARDAR EN RECIPIENTES BIEN LLENOS Y CERRADOS EN LUGAR FRESCO Y SECO Y AL ABRIGO DE LA LUZ.

SUPERADOS LOS 24 MESES DE ALMACENAJE, SE DEBERA CONTROLAR LA CALIDAD ANTES DE USAR.

LOS DATOS INDICADOS CORRESPONDEN A NUESTROS CONOCIMIENTOS ACTUALES Y NO PRESENTAN UNA GARANTIA DE LAS PROPIEDADES. EL RECEPTOR DE NUESTRO PRODUCTO DEBERA OBSERVAR, BAJO SU RESPONSABILIDAD, LAS REGLAMENTACIONES Y NORMATIVAS CORRESPONDIENTES.