FICHA TECNICA

VERSION	2,00	**FECHA VERSION**	19/09/22	**FECHA IMPRESION**	19/05/24

PRODUCTO	METILANTRANILATO DE METILO NATURAL
USOS	Materia prima industrial no destinada a su uso directo.
NOMBRE IUPAC	2-METILAMINOBENZOATO DE METILO
SINONIMOS	ANTRANILATO DE DIMETILO
PLANTA DE ORIGEN	Citrus reticulata blanco C. r. mandarin
PARTE PLANTA	HOJAS Y RAMAS
FORMULA	C9 H11 O2 N
PESO MOLECULAR	165,00
CAS	85-91-6
EINECS	201-642-6
FEMA	2718
PARTIDA ARANCELARIA	2922498590
APTO ALIMENTACION	DISPONIBLE BAJO PETICIÓN
Nº REGISTRO REACH	Disponible bajo petición. El producto se puede suministrar con o sin REACH.

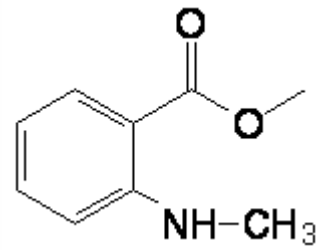

ESPECIFICACIONES

ASPECTO A 20ºC	LIQUIDO FLUIDO TRANSPARENTE/SOLIDO	
COLOR	AMARILLO PALIDO - AMARILLO	
OLOR	FLORAL, FRUTAL, AGRESTE, NEROLI	
SABOR		
DENSIDAD A 20ºC (g / ml)	1,121	- 1,131
DENSIDAD 25/25	1,124	- 1,132
INDICE REFRACCION nD20	1,5740	- 1,5830
INDICE REFRACCION nD25		-
ROTACION OPTICA (º)		/
PUNTO DE EBULLICION (ºC)		
PUNTO DE FUSION (ºC)	18 - 20	
PUNTO DE INFLAMACION (ºC)	101,00	
RIQUEZA (%GC)	>98	
ACIDEZ (mg KOH/g)	< 1	
SOLUBILIDAD	INSOLUBLE EN AGUA	
PRESION VAPOR	NO DETERMINADA	
OTRAS SOLUBILIDADES	SOLUBLE EN ETANOL (1mL en 3mL de etanol 80%)	

OTROS DATOS TECNICOS

ESTABILIDAD Y ALMACENAJE

GUARDAR EN RECIPIENTES BIEN LLENOS Y CERRADOS EN LUGAR FRESCO Y SECO Y AL ABRIGO DE LA LUZ.

SUPERADOS LOS 36 MESES DE ALMACENAJE, SE DEBERA CONTROLAR LA CALIDAD ANTES DE USAR.

LOS DATOS INDICADOS CORRESPONDEN A NUESTROS CONOCIMIENTOS ACTUALES Y NO PRESENTAN UNA GARANTIA DE LAS PROPIEDADES. EL RECEPTOR DE NUESTRO PRODUCTO DEBERA OBSERVAR, BAJO SU RESPONSABILIDAD, LAS REGLAMENTACIONES Y NORMATIVAS CORRESPONDIENTES.

ESTE PRODUCTO NO HA SIDO FILTRADO POR MOTIVOS TECNOLOGICOS. DESACONSEJAMOS SU USO SIN FILTRAR CUANDO SE UTILICE COMO MATERIA PRIMA PARA ALIMENTOS DESTINADOS AL CONSUMIDOR FINAL.