FICHA TECNICA

VERSION	2,00	**FECHA VERSION**	19/09/22	**FECHA IMPRESION**	28/04/24

PRODUCTO	SALICILATO DE ETILHEXILO (OCTILO)
USOS	Materia prima industrial no destinada a su uso directo.
NOMBRE IUPAC	SALICILATO DE 2-ETILHEXILO
SINONIMOS	"SALICILATO DE OCTILO", 2-HIDROXIBENZOATO DE 2- ETILHEXILO, NEOHELIOPAN OS
FORMULA	C15 H22 O3
PESO MOLECULAR	250,34
CAS	118-60-5
EINECS	204-263-4
PARTIDA ARANCELARIA	2918230000
Nº REGISTRO REACH	01-2119978235-29

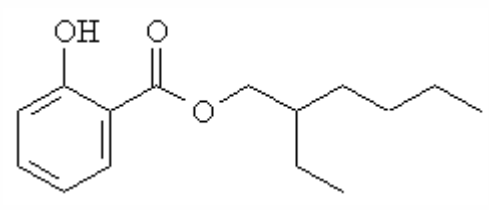

ESPECIFICACIONES

ASPECTO A 20ºC	LIQUIDO FLUIDO TRANSPARENTE	
COLOR	DE INCOLORO A AMARILLO PALIDO	
OLOR	TIENDE A INODORO	
SABOR		
DENSIDAD A 20ºC (g / ml)	1,012	- 1,020
DENSIDAD 25/25	1,011	- 1,016
INDICE REFRACCION nD20	1,5000	- 1,5030
INDICE REFRACCION nD25		-
ROTACION OPTICA (º)		/
PUNTO DE EBULLICION (ºC)	189 - 190 (28 hPa)	
PUNTO DE FUSION (ºC)		
PUNTO DE INFLAMACION (ºC)	141,00	
RIQUEZA (%GC)	> 98	
ACIDEZ (mg KOH/g)		
SOLUBILIDAD	SOLUBILIDAD EN AGUA: 0,5 mg/L (20ºC)	
PRESION VAPOR	< 1 hPa (25ºC)	
OTRAS SOLUBILIDADES	SOLUBLE EN ETANOL. SOLUBLE CON LOS LIPIDOS USUALES.	
OTROS DATOS TECNICOS	SE PUEDE USAR COMO FILTRO UV-B. HAY LIMITACIONES EN LA DOSIFICACION.	

ESTABILIDAD Y ALMACENAJE

GUARDAR EN RECIPIENTES BIEN LLENOS Y CERRADOS EN LUGAR FRESCO Y SECO Y AL ABRIGO DE LA LUZ.

SUPERADOS LOS 36 MESES DE ALMACENAJE, SE DEBERA CONTROLAR LA CALIDAD ANTES DE USAR.

LOS DATOS INDICADOS CORRESPONDEN A NUESTROS CONOCIMIENTOS ACTUALES Y NO PRESENTAN UNA GARANTIA DE LAS PROPIEDADES. EL RECEPTOR DE NUESTRO PRODUCTO DEBERA OBSERVAR, BAJO SU RESPONSABILIDAD, LAS REGLAMENTACIONES Y NORMATIVAS CORRESPONDIENTES.