FICHA TECNICA

VERSION	5,00	**FECHA VERSION**	09/01/23	**FECHA IMPRESION**	18/05/24

PRODUCTO	HEDIONE® FIRMENICH 964898
USOS	Materia prima industrial no destinada a su uso directo.
NOMBRE IUPAC	(2-AMIL-3-OXOCICLOPENTILO)-ACETATO DE METILO
SINONIMOS	HEDIONE, MDJ, CLAIGEON, DIHIDROJASMONATO DE METILO, METHYL DIHYDROJASMONATE
FORMULA	C13 H22 O3
PESO MOLECULAR	226,00
CAS	24851-98-7
EINECS	246-495-9
FEMA	3408
PARTIDA ARANCELARIA	2918300090
KOSHER	DISPONIBLE BAJO PETICIÓN
APTO ALIMENTACION	DISPONIBLE BAJO PETICIÓN
Nº REGISTRO REACH	01-2119493355-31

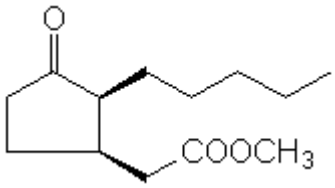

ESPECIFICACIONES

ASPECTO A 20ºC	LIQUIDO FLUIDO TRANSPARENTE	
COLOR	INCOLORO A AMARILLO PALIDO	
OLOR	FLORAL, JAZMIN, FRESCURA CITRICA	
SABOR		
DENSIDAD A 20ºC (g / ml)	0,996	- 1,004
DENSIDAD 25/25		-
INDICE REFRACCION nD20	1,4570	- 1,4610
INDICE REFRACCION nD25		-
ROTACION OPTICA (º)		/
PUNTO DE EBULLICION (ºC)	> 300	
PUNTO DE FUSION (ºC)	-	
PUNTO DE INFLAMACION (ºC)	148,00	
RIQUEZA (%GC)	> 96	
ACIDEZ (mg KOH/g)	< 1	
SOLUBILIDAD	INSOLUBLE EN AGUA	
PRESION VAPOR	<0,001 mm Hg (20ºC);2,5 (97ºC)	
OTRAS SOLUBILIDADES	SOLUBLE EN ETANOL	

OTROS DATOS TECNICOS

ESTABILIDAD Y ALMACENAJE

GUARDAR EN RECIPIENTES BIEN LLENOS Y CERRADOS EN LUGAR FRESCO Y SECO Y AL ABRIGO DE LA LUZ.

SUPERADOS LOS 24 MESES DE ALMACENAJE, SE DEBERA CONTROLAR LA CALIDAD ANTES DE USAR.

LOS DATOS INDICADOS CORRESPONDEN A NUESTROS CONOCIMIENTOS ACTUALES Y NO PRESENTAN UNA GARANTIA DE LAS PROPIEDADES. EL RECEPTOR DE NUESTRO PRODUCTO DEBERA OBSERVAR, BAJO SU RESPONSABILIDAD, LAS REGLAMENTACIONES Y NORMATIVAS CORRESPONDIENTES.

ESTE PRODUCTO NO HA SIDO FILTRADO POR MOTIVOS TECNOLOGICOS. DESACONSEJAMOS SU USO SIN FILTRAR CUANDO SE UTILICE COMO MATERIA PRIMA PARA ALIMENTOS DESTINADOS AL CONSUMIDOR FINAL.