FICHA TECNICA

VERSION	5,00	**FECHA VERSION**	25/01/22	**FECHA IMPRESION**	27/04/24

PRODUCTO	SAFRANAL FOOD GRADE
USOS	Materia prima industrial no destinada a su uso directo.
NOMBRE IUPAC	(2,6,6-TRIMETILCICLOHEXA-1,3-DIENIL)-METANAL
SINONIMOS	(2,6,6-TRIMETILCICLOHEXA-1,3-DIENIL)-METANAL
FORMULA	C10 H14 O
PESO MOLECULAR	150,22
CAS	116-26-7
EINECS	204-133-7
FEMA	3389
PARTIDA ARANCELARIA	2912290090
APTO ALIMENTACION	DISPONIBLE BAJO PETICIÓN
Nº REGISTRO REACH	Exento de registro (importaciones/fabricaciones < 1 tonelada/año)

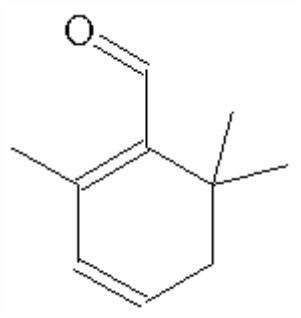

ESPECIFICACIONES

ASPECTO A 20ºC	LIQUIDO FLUIDO TRANSPARENTE	
COLOR	DE AMARILLO A MARRON ANARANJADO	
OLOR	AZAFRAN,DULCE, VERDE, FLORAL,TABACO	
SABOR		
DENSIDAD A 20ºC (g / ml)	0,959	- 0,983
DENSIDAD 25/25		-
INDICE REFRACCION nD20	1,5250	- 1,5300
INDICE REFRACCION nD25		-
ROTACION OPTICA (º)		/
PUNTO DE EBULLICION (ºC)	100 (3 mm Hg)	
PUNTO DE FUSION (ºC)	-	
PUNTO DE INFLAMACION (ºC)	86,00	
RIQUEZA (%GC)	> 96	
ACIDEZ (mg KOH/g)	< 5	
SOLUBILIDAD	INSOLUBLE EN AGUA	
PRESION VAPOR	NO DETERMINADA	
OTRAS SOLUBILIDADES	SOLUBLE EN ETANOL	

OTROS DATOS TECNICOS

ESTABILIDAD Y ALMACENAJE

GUARDAR EN RECIPIENTES BIEN LLENOS Y CERRADOS EN LUGAR FRESCO Y SECO Y AL ABRIGO DE LA LUZ.

SUPERADOS LOS 12 MESES DE ALMACENAJE, SE DEBERA CONTROLAR LA CALIDAD ANTES DE USAR.

CONTIENE 0,1% ALFA-TOCOFEROL. CONSERVAR REFRIGERADO (4ºC APROX.). INERTIZAR CON NITROGENO.

LOS DATOS INDICADOS CORRESPONDEN A NUESTROS CONOCIMIENTOS ACTUALES Y NO PRESENTAN UNA GARANTIA DE LAS PROPIEDADES. EL RECEPTOR DE NUESTRO PRODUCTO DEBERA OBSERVAR, BAJO SU RESPONSABILIDAD, LAS REGLAMENTACIONES Y NORMATIVAS CORRESPONDIENTES.

ESTE PRODUCTO NO HA SIDO FILTRADO POR MOTIVOS TECNOLOGICOS. DESACONSEJAMOS SU USO SIN FILTRAR CUANDO SE UTILICE COMO MATERIA PRIMA PARA ALIMENTOS DESTINADOS AL CONSUMIDOR FINAL.