FICHA TECNICA

VERSION	1,00	**FECHA VERSION**	19/09/22	**FECHA IMPRESION**	19/05/24

PRODUCTO	KHARISMAL SUPER PRG® IFF
USOS	Materia prima industrial no destinada a su uso directo.
NOMBRE IUPAC	EPI-DIHIDROJASMONATO DE METILO
SINONIMOS	SUPERCEPIONATE, EPI-DIHIDROJASMONATO DE METILO
FORMULA	C13 H22 O3
PESO MOLECULAR	226,00
CAS	24851-98-7
EINECS	246-495-9
FEMA	3408
PARTIDA ARANCELARIA	2918300090
Nº REGISTRO REACH	01-2119493355-31

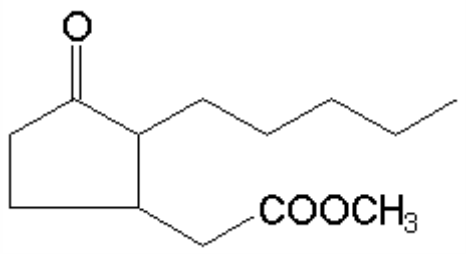

ESPECIFICACIONES

ASPECTO A 20ºC	LIQUIDO FLUIDO TRANSPARENTE	
COLOR	DE INCOLORO A AMARILLO PALIDO	
OLOR	FLORAL, JAZMÍN, CÍTRICO	
SABOR		
DENSIDAD A 20ºC (g / ml)	1,000	- 1,008
DENSIDAD 25/25	0,999	- 1,007
INDICE REFRACCION nD20	1,4590	- 1,4630
INDICE REFRACCION nD25		-
ROTACION OPTICA (º)		/
PUNTO DE EBULLICION (ºC)	> 300	
PUNTO DE FUSION (ºC)	-	
PUNTO DE INFLAMACION (ºC)	94,00	
RIQUEZA (%GC)	CIS >70%; SUMA CIS+TRANS >95%	
ACIDEZ (mg KOH/g)	-	
SOLUBILIDAD	INSOLUBLE EN AGUA	
PRESION VAPOR	< 0,01 hPa Calculado	
OTRAS SOLUBILIDADES	SOLUBLE EN ETANOL	

OTROS DATOS TECNICOS

ESTABILIDAD Y ALMACENAJE

GUARDAR EN RECIPIENTES BIEN LLENOS Y CERRADOS EN LUGAR FRESCO Y SECO Y AL ABRIGO DE LA LUZ.

SUPERADOS LOS 36 MESES DE ALMACENAJE, SE DEBERA CONTROLAR LA CALIDAD ANTES DE USAR.

CONTIENE 0,1% DE STABILIFF (CAS 6386-38-5) COMO ESTABILIZANTE

.

LOS DATOS INDICADOS CORRESPONDEN A NUESTROS CONOCIMIENTOS ACTUALES Y NO PRESENTAN UNA GARANTIA DE LAS PROPIEDADES. EL RECEPTOR DE NUESTRO PRODUCTO DEBERA OBSERVAR, BAJO SU RESPONSABILIDAD, LAS REGLAMENTACIONES Y NORMATIVAS CORRESPONDIENTES.