FICHA TECNICA

VERSION	1,00	**FECHA VERSION**	06/07/21	**FECHA IMPRESION**	03/05/24

PRODUCTO	BUTIRATO DE ANISILO BIONATURAL
USOS	Materia prima industrial no destinada a su uso directo.
NOMBRE IUPAC	BUTIRATO DE ANISILO
SINONIMOS	
PLANTA DE ORIGEN	
PARTE PLANTA	
FORMULA	C12H16O3
PESO MOLECULAR	208,00
CAS	6963-56-0
EINECS	230-163-5
FEMA	2100
PARTIDA ARANCELARIA	2915601900

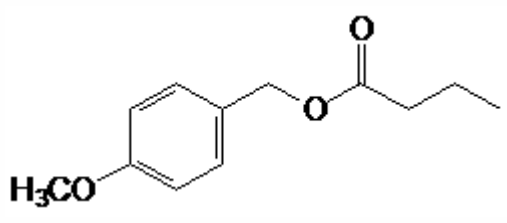

Nº REGISTRO REACH	Disponible bajo petición. El producto se puede suministrar con o sin REACH.

ESPECIFICACIONES

ASPECTO A 20ºC	LIQUIDO FLUIDO TRANSPARENTE	
COLOR	INCOLORO	
OLOR	A MANTEQUILLA,ANISICO,FLORAL,DULCE	
SABOR		
DENSIDAD A 20ºC (g / ml)	1,047	- 1,065
DENSIDAD 25/25		-
INDICE REFRACCION nD20	1,5000	- 1,5050
INDICE REFRACCION nD25		-
ROTACION OPTICA (º)		/
PUNTO DE EBULLICION (ºC)	270	
PUNTO DE FUSION (ºC)		
PUNTO DE INFLAMACION (ºC)	115,00	
RIQUEZA (%GC)	> 97	
ACIDEZ (mg KOH/g)		
SOLUBILIDAD	INSOLUBLE EN AGUA	
PRESION VAPOR	NO DETERMINADA	
OTRAS SOLUBILIDADES	SOLUBLE EN ETANOL	

OTROS DATOS TECNICOS

ESTABILIDAD Y ALMACENAJE

GUARDAR EN RECIPIENTES BIEN LLENOS Y CERRADOS EN LUGAR FRESCO Y SECO Y AL ABRIGO DE LA LUZ.

SUPERADOS LOS 24 MESES DE ALMACENAJE, SE DEBERA CONTROLAR LA CALIDAD ANTES DE USAR.

LOS DATOS INDICADOS CORRESPONDEN A NUESTROS CONOCIMIENTOS ACTUALES Y NO PRESENTAN UNA GARANTIA DE LAS PROPIEDADES. EL RECEPTOR DE NUESTRO PRODUCTO DEBERA OBSERVAR, BAJO SU RESPONSABILIDAD, LAS REGLAMENTACIONES Y NORMATIVAS CORRESPONDIENTES.

ESTE PRODUCTO NO HA SIDO FILTRADO POR MOTIVOS TECNOLOGICOS. DESACONSEJAMOS SU USO SIN FILTRAR CUANDO SE UTILICE COMO MATERIA PRIMA PARA ALIMENTOS DESTINADOS AL CONSUMIDOR FINAL.