FICHA TECNICA

VERSION	3,00	**FECHA VERSION**	19/09/22	**FECHA IMPRESION**	03/05/24

PRODUCTO	BASE DE SCHIFF LILIAL/ANTRANILATO DE METILO EXTRA
USOS	Materia prima industrial no destinada a su uso directo.
NOMBRE IUPAC	BASE DE SCHIFF LILIAL/ANTRANILATO DE METILO
SINONIMOS	VERDANTIOL, TILIANTIOL, LILIANTIOL
FORMULA	C22 H27 N O2
PESO MOLECULAR	337,20
CAS	91-51-0
EINECS	202-073-6
PARTIDA ARANCELARIA	2925290090
Nº REGISTRO REACH	01-2120768903-43

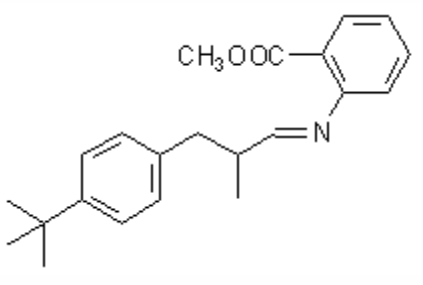

ESPECIFICACIONES

ASPECTO A 20ºC	LIQUIDO VISCOSO	
COLOR	AMARILLO	
OLOR	FLORAL, SECO	
SABOR		
DENSIDAD A 20ºC (g / ml)		-
DENSIDAD 25/25		-
INDICE REFRACCION nD20	1,5880	- 1,6080
INDICE REFRACCION nD25		-
ROTACION OPTICA (º)		/
PUNTO DE EBULLICION (ºC)	-	
PUNTO DE FUSION (ºC)		
PUNTO DE INFLAMACION (ºC)	101,00	
RIQUEZA (%GC)	>90%; ANTRANILATO DE METILO<5%; LILIAL<7%	
ACIDEZ (mg KOH/g)		
SOLUBILIDAD	INSOLUBLE EN AGUA	
PRESION VAPOR	NO DETERMINADA	
OTRAS SOLUBILIDADES	SOLUBLE EN ETANOL	
OTROS DATOS TECNICOS	METILANTRANILATO DE METILO <0,1%.	

ESTABILIDAD Y ALMACENAJE

GUARDAR EN RECIPIENTES BIEN LLENOS Y CERRADOS EN LUGAR FRESCO Y SECO Y AL ABRIGO DE LA LUZ.

SUPERADOS LOS 24 MESES DE ALMACENAJE, SE DEBERA CONTROLAR LA CALIDAD ANTES DE USAR.

LOS DATOS INDICADOS CORRESPONDEN A NUESTROS CONOCIMIENTOS ACTUALES Y NO PRESENTAN UNA GARANTIA DE LAS PROPIEDADES. EL RECEPTOR DE NUESTRO PRODUCTO DEBERA OBSERVAR, BAJO SU RESPONSABILIDAD, LAS REGLAMENTACIONES Y NORMATIVAS CORRESPONDIENTES.