FICHA TECNICA

VERSION	1,00	**FECHA VERSION**	19/09/22	**FECHA IMPRESION**	18/05/24

PRODUCTO	GUAYACOL NATURAL EU BESTALLY
USOS	Materia prima industrial no destinada a su uso directo.
NOMBRE IUPAC	2-METOXIFENOL
SINONIMOS	GUAYACOL; ORTO-GUAYACOL; 2-METOXIFENOL; O-HIDROXIANISOL
PLANTA DE ORIGEN	Pinus massoniana
PARTE PLANTA	RAIZ
FORMULA	C7 H8 O2
PESO MOLECULAR	124,14
CAS	90-05-1
EINECS	201-964-7
FEMA	2532
PARTIDA ARANCELARIA	2909500090
KOSHER	DISPONIBLE BAJO PETICIÓN
APTO ALIMENTACION	DISPONIBLE BAJO PETICIÓN
Nº REGISTRO REACH	Disponible bajo petición. El producto se puede suministrar con o sin REACH.

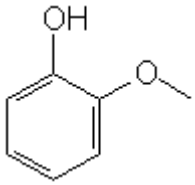

ESPECIFICACIONES

ASPECTO A 20ºC	LIQUIDO FLUIDO TRANSPARENTE / SOLIDO	
COLOR	DE INCOLORO A AMBAR	
OLOR	AHUMADO, POTENTE, MEDICINAL	
SABOR		
DENSIDAD A 20ºC (g / ml)	1,131	- 1,143
DENSIDAD 25/25		-
INDICE REFRACCION nD20	1,5400	- 1,5450
INDICE REFRACCION nD25		-
ROTACION OPTICA (º)		/
PUNTO DE EBULLICION (ºC)	205	
PUNTO DE FUSION (ºC)	26-29ºC	
PUNTO DE INFLAMACION (ºC)	82,00	
RIQUEZA (%GC)	> 99	
ACIDEZ (mg KOH/g)	-	
SOLUBILIDAD	INSOLUBLE EN AGUA	
PRESION VAPOR	0,15 hPa a 25ºC	
OTRAS SOLUBILIDADES	SOLUBLE EN ETANOL	
OTROS DATOS TECNICOS	UNA VEZ FUNDIDO, CUANDO SE ENFRIA, PUEDE PERMANECER LIQUIDO A BAJAS TEMPERATURAS MUCHO TIEMPO.	

ESTABILIDAD Y ALMACENAJE

GUARDAR EN RECIPIENTES BIEN LLENOS Y CERRADOS EN LUGAR FRESCO Y SECO Y AL ABRIGO DE LA LUZ.

SUPERADOS LOS 24 MESES DE ALMACENAJE, SE DEBERA CONTROLAR LA CALIDAD ANTES DE USAR.

INERTIZAR CON NITROGENO.

LOS DATOS INDICADOS CORRESPONDEN A NUESTROS CONOCIMIENTOS ACTUALES Y NO PRESENTAN UNA GARANTIA DE LAS PROPIEDADES. EL RECEPTOR DE NUESTRO PRODUCTO DEBERA OBSERVAR, BAJO SU RESPONSABILIDAD, LAS REGLAMENTACIONES Y NORMATIVAS CORRESPONDIENTES.

ESTE PRODUCTO NO HA SIDO FILTRADO POR MOTIVOS TECNOLOGICOS. DESACONSEJAMOS SU USO SIN FILTRAR CUANDO SE UTILICE COMO MATERIA PRIMA PARA ALIMENTOS DESTINADOS AL CONSUMIDOR FINAL.