FICHA TECNICA

VERSION	9,00	**FECHA VERSION**	27/11/20	**FECHA IMPRESION**	19/05/24

PRODUCTO	DAMASCONA DELTA IFF
USOS	Materia prima industrial no destinada a su uso directo.
NOMBRE IUPAC	1-(2,6,6-TRIMETIL-3-CICLOHEXEN-1-ILO)-2-BUTENONA
SINONIMOS	DIHYDRO FLORIFFONE TD
FORMULA	C13 H20 O
PESO MOLECULAR	192,00
CAS	57378-68-4
CAS 2	71048-82-3
EINECS	260-709-8
EINECS 2	275-156-8
FEMA	3622
PARTIDA ARANCELARIA	2914290090
Nº REGISTRO REACH	01-2119535122-53

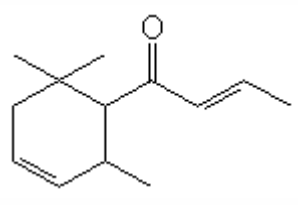

ESPECIFICACIONES

ASPECTO A 20ºC	LIQUIDO FLUIDO TRANSPARENTE/SOLIDO	
COLOR	DE INCOLORO A AMARILLO PALIDO	
OLOR	FRUTAL, CASSIS, FLORAL, AMADERADA	
SABOR		
DENSIDAD A 20ºC (g / ml)	0,928	- 0,933
DENSIDAD 25/25	0,927	- 0,932
INDICE REFRACCION nD20	1,4890	- 1,4930
INDICE REFRACCION nD25		-
ROTACION OPTICA (º)		/
PUNTO DE EBULLICION (ºC)	97ºC (3 mm Hg)	
PUNTO DE FUSION (ºC)	CA. 12ºC	
PUNTO DE INFLAMACION (ºC)	94,00	
RIQUEZA (%GC)	CIS < 5; MAYORITARIO 85-94; TRANS 3-7; SUMA > 95	
ACIDEZ (mg KOH/g)	-	
SOLUBILIDAD	INSOLUBLE EN AGUA	
PRESION VAPOR	NO DETERMINADA	
OTRAS SOLUBILIDADES	SOLUBLE EN ETANOL	

OTROS DATOS TECNICOS

ESTABILIDAD Y ALMACENAJE

GUARDAR EN RECIPIENTES BIEN LLENOS Y CERRADOS EN LUGAR FRESCO Y SECO Y AL ABRIGO DE LA LUZ.

SUPERADOS LOS 36 MESES DE ALMACENAJE, SE DEBERA CONTROLAR LA CALIDAD ANTES DE USAR.

ESTABILIZADO CON 0,1% BHT. MANTENER A 8-10ºC PRESERVADO DE LA LUZ SOLAR

LOS DATOS INDICADOS CORRESPONDEN A NUESTROS CONOCIMIENTOS ACTUALES Y NO PRESENTAN UNA GARANTIA DE LAS PROPIEDADES. EL RECEPTOR DE NUESTRO PRODUCTO DEBERA OBSERVAR, BAJO SU RESPONSABILIDAD, LAS REGLAMENTACIONES Y NORMATIVAS CORRESPONDIENTES.