

## FICHA TECNICA

**VERSION** 1,00      **FECHA VERSION** 19/09/22      **FECHA IMPRESION** 17/07/24

**PRODUCTO** ORTO-METOXI CINAMALDEHIDO NATURAL  
**USOS** Materia prima industrial no destinada a su uso directo.  
**NOMBRE IUPAC** 3-(2-METOXIFENIL)2-PROPENAL  
**SINONIMOS** 3-(2-METOXIFENIL)PROP-2-ENAL

**PLANTA DE ORIGEN**

**PARTE PLANTA**

**FORMULA** C10H10O2

**PESO MOLECULAR** 162,00

**CAS** 1504-74-1

**EINECS** 216-131-3

**FEMA** 3181

**PARTIDA ARANCELARIA** 2912490090

**KOSHER** DISPONIBLE BAJO PETICIÓN

**APTO ALIMENTACION** DISPONIBLE BAJO PETICIÓN

**Nº REGISTRO REACH** Exento de registro (importaciones/fabricaciones < 1 tonelada/año)

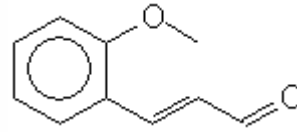

## ESPECIFICACIONES

**ASPECTO A 20°C** CRISTALINO  
**COLOR** AMARILLO PÁLIDO  
**OLOR** CALIDO, ESPECIADO, FLORAL  
**SABOR**  
**DENSIDAD A 20°C (g / ml)** -  
**DENSIDAD 25/25** -  
**INDICE REFRACCION nD20** -  
**INDICE REFRACCION nD25** -  
**ROTACION OPTICA (°)** /  
**PUNTO DE EBULLICION (°C)** 160-161°C  
**PUNTO DE FUSION (°C)** 45-48°C  
**PUNTO DE INFLAMACION (°C)** 113,00  
**RIQUEZA (%GC)** >98  
**ACIDEZ (mg KOH/g)** <5  
**SOLUBILIDAD** INSOLUBLE EN AGUA  
**PRESION VAPOR** NO DETERMINADA  
**OTRAS SOLUBILIDADES** SOLUBLE EN ETANOL

### OTROS DATOS TECNICOS

## ESTABILIDAD Y ALMACENAJE

GUARDAR EN RECIPIENTES BIEN LLENOS Y CERRADOS EN LUGAR FRESCO Y SECO Y AL ABRIGO DE LA LUZ.

SUPERADOS LOS 24 MESES DE ALMACENAJE, SE DEBERA CONTROLAR LA CALIDAD ANTES DE USAR.

LOS DATOS INDICADOS CORRESPONDEN A NUESTROS CONOCIMIENTOS ACTUALES Y NO PRESENTAN UNA GARANTIA DE LAS PROPIEDADES. EL RECEPTOR DE NUESTRO PRODUCTO DEBERA OBSERVAR, BAJO SU RESPONSABILIDAD, LAS REGLAMENTACIONES Y NORMATIVAS CORRESPONDIENTES.

ESTE PRODUCTO NO HA SIDO FILTRADO POR MOTIVOS TECNOLOGICOS. DESACONSEJAMOS SU USO SIN FILTRAR CUANDO SE UTILICE COMO MATERIA PRIMA PARA ALIMENTOS DESTINADOS AL CONSUMIDOR FINAL.