

FICHA TECNICA

VERSION 3,00 **FECHA VERSION** 14/06/23 **FECHA IMPRESION** 17/07/24

PRODUCTO LACTATO DE ETILO NATURAL EU BESTALLY
USOS Materia prima industrial no destinada a su uso directo.
NOMBRE IUPAC LACTATO DE ETILO
SINONIMOS 2-HIDROXIPROPIONATO DE ETILO

PLANTA DE ORIGEN

PARTE PLANTA

FORMULA C5 H10 O3

PESO MOLECULAR 118,00

CAS 687-47-8

CAS 2 97-64-3

EINECS 211-694-1

EINECS 2 202-598-0

FEMA 2440

PARTIDA ARANCELARIA 2918110000

KOSHER DISPONIBLE BAJO PETICIÓN

APTO ALIMENTACION DISPONIBLE BAJO PETICIÓN

Nº REGISTRO REACH Exento de registro (de acuerdo al Artículo 2.5 de REACH)

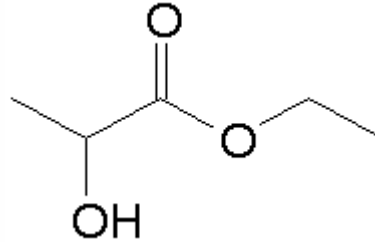

ESPECIFICACIONES

ASPECTO A 20°C LIQUIDO FLUIDO TRANSPARENTE
COLOR INCOLORO
OLOR MANTEQUILLA, QUESO, ETEREO, FRUTAL
SABOR SUAVE, MANTEQUILLA, FRUTAL, ETEREO
DENSIDAD A 20°C (g / ml) 1,030 - 1,038
DENSIDAD 25/25 1,029 - 1,037
INDICE REFRACCION nD20 1,4090 - 1,4160
INDICE REFRACCION nD25 -
ROTACION OPTICA (°) -11,50 / -9,50
PUNTO DE EBULLICION (°C) 145 - 160
PUNTO DE FUSION (°C) -3
PUNTO DE INFLAMACION (°C) 53,00
RIQUEZA (%GC) > 99
ACIDEZ (mg KOH/g) < 1
SOLUBILIDAD MISCIBLE CON AGUA
PRESION VAPOR NO DETERMINADA
OTRAS SOLUBILIDADES SOLUBLE EN ETANOL

OTROS DATOS TECNICOS

ESTABILIDAD Y ALMACENAJE

GUARDAR EN RECIPIENTES BIEN LLENOS Y CERRADOS EN LUGAR FRESCO Y SECO Y AL ABRIGO DE LA LUZ.

SUPERADOS LOS 24 MESES DE ALMACENAJE, SE DEBERA CONTROLAR LA CALIDAD ANTES DE USAR.

SE RECOMIENDA ENVASAR EN PLASTICO.

LOS DATOS INDICADOS CORRESPONDEN A NUESTROS CONOCIMIENTOS ACTUALES Y NO PRESENTAN UNA GARANTIA DE LAS PROPIEDADES. EL RECEPTOR DE NUESTRO PRODUCTO DEBERA OBSERVAR, BAJO SU RESPONSABILIDAD, LAS REGLAMENTACIONES Y NORMATIVAS CORRESPONDIENTES.

ESTE PRODUCTO NO HA SIDO FILTRADO POR MOTIVOS TECNOLOGICOS. DESACONSEJAMOS SU USO SIN FILTRAR CUANDO SE UTILICE COMO MATERIA PRIMA PARA ALIMENTOS DESTINADOS AL CONSUMIDOR FINAL.