FICHA TECNICA

VERSION	8,00	**FECHA VERSION**	14/01/21	**FECHA IMPRESION**	11/05/24

PRODUCTO	PRODANAX
USOS	Materia prima industrial no destinada a su uso directo.
NOMBRE IUPAC	3-PROPILIDENFTALIDA
SINONIMOS	3-PROPILIDENFTALIDA, CELERIAX, APIONAX
FORMULA	C11 H10 O2
PESO MOLECULAR	174,00
CAS	17369-59-4
EINECS	241-402-8
FEMA	2952
PARTIDA ARANCELARIA	2932209090
KOSHER	DISPONIBLE BAJO PETICIÓN
APTO ALIMENTACION	DISPONIBLE BAJO PETICIÓN
Nº REGISTRO REACH	Disponible bajo petición. El producto se puede suministrar con o sin REACH.

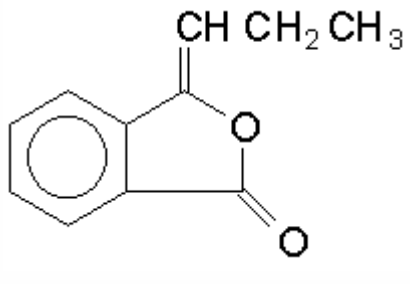

ESPECIFICACIONES

ASPECTO A 20ºC	LIQUIDO FLUIDO TRANSPARENTE	
COLOR	AMARILLO VERDOSO	
OLOR	APIO, HERBACEO, ESPECIADO, CALIDO	
SABOR		
DENSIDAD A 20ºC (g / ml)	1,126	- 1,134
DENSIDAD 25/25		-
INDICE REFRACCION nD20	1,5840	- 1,5890
INDICE REFRACCION nD25		-
ROTACION OPTICA (º)		/
PUNTO DE EBULLICION (ºC)	303 - 304	
PUNTO DE FUSION (ºC)		
PUNTO DE INFLAMACION (ºC)	110,00	
RIQUEZA (%GC)	SUMA DE ISOMEROS > 97	
ACIDEZ (mg KOH/g)	< 5	
SOLUBILIDAD	LIGERAMENTE SOLUBLE EN AGUA	
PRESION VAPOR	NO DETERMINADA	
OTRAS SOLUBILIDADES	SOLUBLE EN ETANOL	

OTROS DATOS TECNICOS RATIO DE ISOMEROS: ISOMERO E 84-95% APROX, ISOMERO Z 5-14% APROX.

ESTABILIDAD Y ALMACENAJE

GUARDAR EN RECIPIENTES BIEN LLENOS Y CERRADOS EN LUGAR FRESCO Y SECO Y AL ABRIGO DE LA LUZ.

SUPERADOS LOS 36 MESES DE ALMACENAJE, SE DEBERA CONTROLAR LA CALIDAD ANTES DE USAR.

LOS DATOS INDICADOS CORRESPONDEN A NUESTROS CONOCIMIENTOS ACTUALES Y NO PRESENTAN UNA GARANTIA DE LAS PROPIEDADES. EL RECEPTOR DE NUESTRO PRODUCTO DEBERA OBSERVAR, BAJO SU RESPONSABILIDAD, LAS REGLAMENTACIONES Y NORMATIVAS CORRESPONDIENTES.

ESTE PRODUCTO NO HA SIDO FILTRADO POR MOTIVOS TECNOLOGICOS. DESACONSEJAMOS SU USO SIN FILTRAR CUANDO SE UTILICE COMO MATERIA PRIMA PARA ALIMENTOS DESTINADOS AL CONSUMIDOR FINAL.