FICHA TECNICA

VERSION	1,00	**FECHA VERSION**	20/11/20	**FECHA IMPRESION**	18/05/24

PRODUCTO	IONONA ALFA 95
USOS	Materia prima industrial no destinada a su uso directo.
NOMBRE IUPAC	4-(2,2,6-TRIMETIL-2-CICLOHEXEN-1-IL)-3-BUTEN-2-ONA
SINONIMOS	4-(2,2,6-TRIMETIL-2-CICLOHEXEN-1-IL)-3-BUTEN-2-ONA
FORMULA	C13 H20 O
PESO MOLECULAR	192,00
CAS	127-41-3
EINECS	204-841-6
FEMA	2594
PARTIDA ARANCELARIA	2914230000

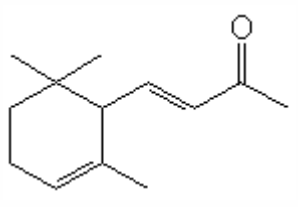

Nº REGISTRO REACH	Disponible bajo petición. El producto se puede suministrar con o sin REACH.

ESPECIFICACIONES

ASPECTO A 20ºC	LIQUIDO FLUIDO TRANSPARENTE	
COLOR	DE INCOLORO A AMARILLO PALIDO	
OLOR	AMADERADO, CALIDO, A VIOLETAS	
SABOR		
DENSIDAD A 20ºC (g / ml)	0,928	- 0,936
DENSIDAD 25/25	0,927	- 0,933
INDICE REFRACCION nD20	1,4970	- 1,5020
INDICE REFRACCION nD25		-
ROTACION OPTICA (º)		/
PUNTO DE EBULLICION (ºC)	260ºC	
PUNTO DE FUSION (ºC)	<25ºC	
PUNTO DE INFLAMACION (ºC)	113,00	
RIQUEZA (%GC)	ALFA-IONONA >95	
ACIDEZ (mg KOH/g)	< 1	
SOLUBILIDAD	INSOLUBLE EN AGUA	
PRESION VAPOR	0,02 mbar (25ºC)	
OTRAS SOLUBILIDADES	SOLUBLE EN ETANOL 70º	

OTROS DATOS TECNICOS

ESTABILIDAD Y ALMACENAJE

GUARDAR EN RECIPIENTES BIEN LLENOS Y CERRADOS EN LUGAR FRESCO Y SECO Y AL ABRIGO DE LA LUZ.

SUPERADOS LOS 24 MESES DE ALMACENAJE, SE DEBERA CONTROLAR LA CALIDAD ANTES DE USAR.

LOS DATOS INDICADOS CORRESPONDEN A NUESTROS CONOCIMIENTOS ACTUALES Y NO PRESENTAN UNA GARANTIA DE LAS PROPIEDADES. EL RECEPTOR DE NUESTRO PRODUCTO DEBERA OBSERVAR, BAJO SU RESPONSABILIDAD, LAS REGLAMENTACIONES Y NORMATIVAS CORRESPONDIENTES.

ESTE PRODUCTO NO HA SIDO FILTRADO POR MOTIVOS TECNOLOGICOS. DESACONSEJAMOS SU USO SIN FILTRAR CUANDO SE UTILICE COMO MATERIA PRIMA PARA ALIMENTOS DESTINADOS AL CONSUMIDOR FINAL.