FICHA TECNICA

VERSION	4,00	**FECHA VERSION**	19/09/22	**FECHA IMPRESION**	25/04/24

PRODUCTO	2-ETIL-5(6)-METILPIRAZINA
USOS	Materia prima industrial no destinada a su uso directo.
NOMBRE IUPAC	2-ETIL-5(6)-METILPIRAZINA
SINONIMOS	
FORMULA	C7 H10 N2
PESO MOLECULAR	122,17
CAS	13925-03-6
CAS 2	13360-64-0
EINECS	237-692-0
EINECS 2	236-416-6
FEMA	3919
PARTIDA ARANCELARIA	2933998090

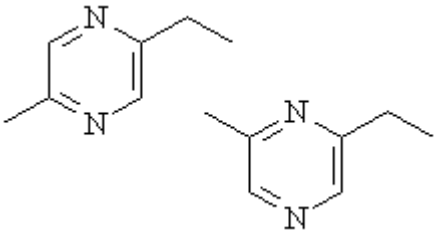

APTO ALIMENTACION	DISPONIBLE BAJO PETICIÓN
Nº REGISTRO REACH	Disponible bajo petición. El producto se puede suministrar con o sin REACH.

ESPECIFICACIONES

ASPECTO A 20ºC	LIQUIDO FLUIDO TRANSPARENTE	
COLOR	DE INCOLORO A NARANJA	
OLOR	NUECES, ASADO, CAFE, CACAO	
SABOR		
DENSIDAD A 20ºC (g / ml)	0,960	- 0,973
DENSIDAD 25/25		-
INDICE REFRACCION nD20	1,4920	- 1,4980
INDICE REFRACCION nD25		-
ROTACION OPTICA (º)		/
PUNTO DE EBULLICION (ºC)	80ºC APROX. (50 mm Hg)	
PUNTO DE FUSION (ºC)	-	
PUNTO DE INFLAMACION (ºC)	60,00	
RIQUEZA (%GC)	SUMA > 98	
ACIDEZ (mg KOH/g)		
SOLUBILIDAD	-	
PRESION VAPOR	NO DETERMINADA	
OTRAS SOLUBILIDADES	SOLUBLE EN ETANOL	

OTROS DATOS TECNICOS OTRO NUMERO CAS POSIBLE: 36731-41-6.

ESTABILIDAD Y ALMACENAJE

GUARDAR EN RECIPIENTES BIEN LLENOS Y CERRADOS EN LUGAR FRESCO Y SECO Y AL ABRIGO DE LA LUZ.

SUPERADOS LOS 24 MESES DE ALMACENAJE, SE DEBERA CONTROLAR LA CALIDAD ANTES DE USAR.

LOS DATOS INDICADOS CORRESPONDEN A NUESTROS CONOCIMIENTOS ACTUALES Y NO PRESENTAN UNA GARANTIA DE LAS PROPIEDADES. EL RECEPTOR DE NUESTRO PRODUCTO DEBERA OBSERVAR, BAJO SU RESPONSABILIDAD, LAS REGLAMENTACIONES Y NORMATIVAS CORRESPONDIENTES.

ESTE PRODUCTO NO HA SIDO FILTRADO POR MOTIVOS TECNOLOGICOS. DESACONSEJAMOS SU USO SIN FILTRAR CUANDO SE UTILICE COMO MATERIA PRIMA PARA ALIMENTOS DESTINADOS AL CONSUMIDOR FINAL.