FICHA TECNICA

VERSION	1,00	**FECHA VERSION**	19/09/22	**FECHA IMPRESION**	13/05/24

PRODUCTO	BUTIRATO DE BENCILO NATURAL EU BESTALLY
USOS	Materia prima industrial no destinada a su uso directo.
NOMBRE IUPAC	BUTIRATO DE BENCILO
SINONIMOS	BUTIRATO DE BENCILO, ALDEHIDO C19, BUTANOATO DE BENCILO.
PLANTA DE ORIGEN	
PARTE PLANTA	
FORMULA	C11 H14 O2
PESO MOLECULAR	178,00
CAS	103-37-7
EINECS	203-105-1
FEMA	2140
PARTIDA ARANCELARIA	2915601990
KOSHER	DISPONIBLE BAJO PETICIÓN
APTO ALIMENTACION	DISPONIBLE BAJO PETICIÓN
Nº REGISTRO REACH	Disponible bajo petición. El producto se puede suministrar con o sin REACH.

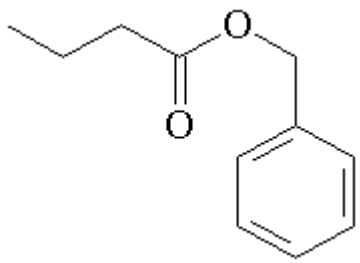

ESPECIFICACIONES

ASPECTO A 20ºC	LIQUIDO FLUIDO TRANSPARENTE	
COLOR	INCOLORO	
OLOR	AFRUTADO, A ALBARICOQUE	
SABOR	DULCE, A PERA	
DENSIDAD A 20ºC (g / ml)	1,009	- 1,012
DENSIDAD 25/25		-
INDICE REFRACCION nD20	1,4920	- 1,4960
INDICE REFRACCION nD25		-
ROTACION OPTICA (º)		/
PUNTO DE EBULLICION (ºC)	235 - 242	
PUNTO DE FUSION (ºC)		
PUNTO DE INFLAMACION (ºC)	107,00	
RIQUEZA (%GC)	> 99	
ACIDEZ (mg KOH/g)	< 1	
SOLUBILIDAD	INSOLUBLE EN AGUA	
PRESION VAPOR	NO DETERMINADA	
OTRAS SOLUBILIDADES	1:2 EN ETANOL 80º	

OTROS DATOS TECNICOS

ESTABILIDAD Y ALMACENAJE

GUARDAR EN RECIPIENTES BIEN LLENOS Y CERRADOS EN LUGAR FRESCO Y SECO Y AL ABRIGO DE LA LUZ.

SUPERADOS LOS 24 MESES DE ALMACENAJE, SE DEBERA CONTROLAR LA CALIDAD ANTES DE USAR.

LOS DATOS INDICADOS CORRESPONDEN A NUESTROS CONOCIMIENTOS ACTUALES Y NO PRESENTAN UNA GARANTIA DE LAS PROPIEDADES. EL RECEPTOR DE NUESTRO PRODUCTO DEBERA OBSERVAR, BAJO SU RESPONSABILIDAD, LAS REGLAMENTACIONES Y NORMATIVAS CORRESPONDIENTES.

ESTE PRODUCTO NO HA SIDO FILTRADO POR MOTIVOS TECNOLOGICOS. DESACONSEJAMOS SU USO SIN FILTRAR CUANDO SE UTILICE COMO MATERIA PRIMA PARA ALIMENTOS DESTINADOS AL CONSUMIDOR FINAL.