FICHA TECNICA

VERSION	2,00	**FECHA VERSION**	13/08/20	**FECHA IMPRESION**	13/05/24

PRODUCTO	ANTRANILATO DE METILO NATURAL EU BESTALLY
USOS	Materia prima industrial no destinada a su uso directo.
NOMBRE IUPAC	2-AMINOBENZOATO DE METILO
SINONIMOS	ORTO-AMINOBENZOATO DE METILO
PLANTA DE ORIGEN	Citrus aurantium L.
PARTE PLANTA	
FORMULA	C8 H9 N O2
PESO MOLECULAR	151,17
CAS	134-20-3
EINECS	205-132-4
FEMA	2682
PARTIDA ARANCELARIA	2922498590
KOSHER	DISPONIBLE BAJO PETICIÓN
APTO ALIMENTACION	DISPONIBLE BAJO PETICIÓN
Nº REGISTRO REACH	01-2120478941-44

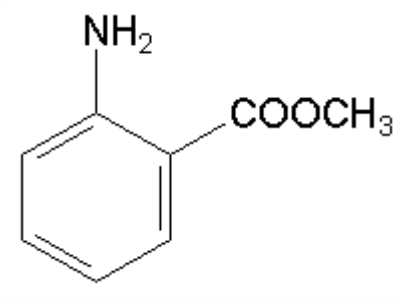

ESPECIFICACIONES

ASPECTO A 20ºC	LIQUIDO FLUIDO/SOLIDO	
COLOR	INCOLORO - AMARILLO PALIDO/NARANJA	
OLOR	FLOR DE NARANJO,NEROLI,UVA,FLORAL	
SABOR	DULCE,FRUTAL,UVA,FLORAL,BAYA	
DENSIDAD A 20ºC (g / ml)	1,160	- 1,171
DENSIDAD 25/25	1,161	- 1,169
INDICE REFRACCION nD20	1,5810	- 1,5850
INDICE REFRACCION nD25		-
ROTACION OPTICA (º)		/
PUNTO DE EBULLICION (ºC)	256	
PUNTO DE FUSION (ºC)	CA. 24ºC	
PUNTO DE INFLAMACION (ºC)	110,00	
RIQUEZA (%GC)	> 98	
ACIDEZ (mg KOH/g)		
SOLUBILIDAD	INSOLUBLE EN AGUA	
PRESION VAPOR	NO DETERMINADA	
OTRAS SOLUBILIDADES	SOLUBLE EN ETANOL. 1 mL IN 5 mLDE ETANOL 60%	
OTROS DATOS TECNICOS	EL COLOR PUEDE OSCURECERSE EN POCO TIEMPO PRESENTANDO TONALIDADES ROSAS O MARRONES. EL MUESTREO SE TIENE QUE HACER CON EL BIDON COMPLETAMENTE FUNDIDO Y EL ANALISIS TIENE QUE SER HECHO INMEDIATAMENTE.	

ESTABILIDAD Y ALMACENAJE

GUARDAR EN RECIPIENTES BIEN LLENOS Y CERRADOS EN LUGAR FRESCO Y SECO Y AL ABRIGO DE LA LUZ.

SUPERADOS LOS 24 MESES DE ALMACENAJE, SE DEBERA CONTROLAR LA CALIDAD ANTES DE USAR.

INERTIZAR CON NITROGENO.

LOS DATOS INDICADOS CORRESPONDEN A NUESTROS CONOCIMIENTOS ACTUALES Y NO PRESENTAN UNA GARANTIA DE LAS PROPIEDADES. EL RECEPTOR DE NUESTRO PRODUCTO DEBERA OBSERVAR, BAJO SU RESPONSABILIDAD, LAS REGLAMENTACIONES Y NORMATIVAS CORRESPONDIENTES.

ESTE PRODUCTO NO HA SIDO FILTRADO POR MOTIVOS TECNOLOGICOS. DESACONSEJAMOS SU USO SIN FILTRAR CUANDO SE UTILICE COMO MATERIA PRIMA PARA ALIMENTOS DESTINADOS AL CONSUMIDOR FINAL.