FICHA TECNICA

VERSION	2,00	**FECHA VERSION**	19/09/22	**FECHA IMPRESION**	26/04/24

PRODUCTO	BASE DE SCHIFF TRIPLAL/ANTRANILATO DE METILO
USOS	Materia prima industrial no destinada a su uso directo.
NOMBRE IUPAC	SCHIFF BASE, TRIPLAL/METHYL ANTHRANILATE
SINONIMOS	VERTOSINE, LIGANTRAAL, AGRUMEA, ZANTRYLE
FORMULA	C17 H21 N O2
PESO MOLECULAR	271,36
CAS	68738-99-8
CAS 2	68845-02-3
EINECS	272-124-5
EINECS 2	272-449-2
FEMA	-
PARTIDA ARANCELARIA	2929900090

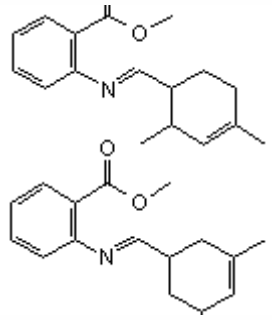

Nº REGISTRO REACH	Exento de registro (importaciones/fabricaciones < 1 tonelada/año)

ESPECIFICACIONES

ASPECTO A 20ºC	LIQUIDO VISCOSO / SOLIDO	
COLOR	DE AMARILLO A NARANJA	
OLOR	VERDE, FLORAL, ALDEHIDICO, CITRICO	
SABOR		
DENSIDAD A 20ºC (g / ml)	1,077	- 1,094
DENSIDAD 25/25		-
INDICE REFRACCION nD20	1,6020	- 1,6080
INDICE REFRACCION nD25		-
ROTACION OPTICA (º)		/
PUNTO DE EBULLICION (ºC)	-	
PUNTO DE FUSION (ºC)	-	
PUNTO DE INFLAMACION (ºC)	101,00	
RIQUEZA (%GC)	SUMA > 80%	
ACIDEZ (mg KOH/g)		
SOLUBILIDAD	INSOLUBLE EN AGUA	
PRESION VAPOR	0,022474 mm Hg (23ºC)	
OTRAS SOLUBILIDADES	SOLUBLE EN ETANOL	

OTROS DATOS TECNICOS	UTIL EN NOTAS A PIEL DE CITRICO Y FLORALES COMO GINESTA, MIMOSA, GARDENIA, MADRESELVA. ESTABLE EN MUCHOS MEDIOS. RESERVA DEL ALDEHIDO EN MEDIOS AGRESIVOS YA QUE LA MOLECULA SE DESCOMPONE GRADUALMENTE.

ESTABILIDAD Y ALMACENAJE

GUARDAR EN RECIPIENTES BIEN LLENOS Y CERRADOS EN LUGAR FRESCO Y SECO Y AL ABRIGO DE LA LUZ.

SUPERADOS LOS 24 MESES DE ALMACENAJE, SE DEBERA CONTROLAR LA CALIDAD ANTES DE USAR.

LOS DATOS INDICADOS CORRESPONDEN A NUESTROS CONOCIMIENTOS ACTUALES Y NO PRESENTAN UNA GARANTIA DE LAS PROPIEDADES. EL RECEPTOR DE NUESTRO PRODUCTO DEBERA OBSERVAR, BAJO SU RESPONSABILIDAD, LAS REGLAMENTACIONES Y NORMATIVAS CORRESPONDIENTES.