FICHA TECNICA

VERSION	1,00	**FECHA VERSION**	11/08/21	**FECHA IMPRESION**	03/05/24

PRODUCTO	2-ACETILPIRAZINA US NATURAL
USOS	Materia prima industrial no destinada a su uso directo.
NOMBRE IUPAC	2-ACETILPIRAZINA
SINONIMOS	2-PIRAZINIL METIL CETONA
PLANTA DE ORIGEN	
PARTE PLANTA	
FORMULA	C6 H6 N2 O
PESO MOLECULAR	122,13
CAS	22047-25-2
EINECS	244-753-5
FEMA	3126
PARTIDA ARANCELARIA	2933998090
APTO ALIMENTACION	DISPONIBLE BAJO PETICIÓN
Nº REGISTRO REACH	Disponible bajo petición. El producto se puede suministrar con o sin REACH.

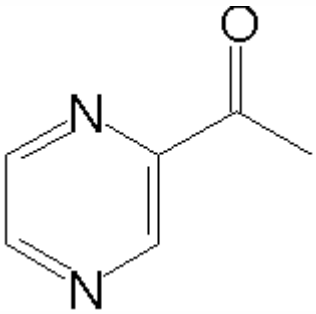

ESPECIFICACIONES

ASPECTO A 20ºC	SOLIDO CRISTALINO/AGLOMERADO
COLOR	BLANCO/INCOLORO A AMARILLO PALIDO
OLOR	PALOMITAS DE MAIZ,CHOCOLATE,NUEZ
SABOR	ASADO,PAN,LEVADURA,PALOMITA DE MAIZ
DENSIDAD A 20ºC (g / ml)	-
DENSIDAD 25/25	-
INDICE REFRACCION nD20	-
INDICE REFRACCION nD25	-
ROTACION OPTICA (º)	/
PUNTO DE EBULLICION (ºC)	-
PUNTO DE FUSION (ºC)	75 - 78
PUNTO DE INFLAMACION (ºC)	110,00
RIQUEZA (%GC)	> 99
ACIDEZ (mg KOH/g)	-
SOLUBILIDAD	LIGERAMENTE SOLUBLE EN AGUA
PRESION VAPOR	NO DETERMINADA
OTRAS SOLUBILIDADES	MODERADAMENTE SOLUBLE EN ETANOL
OTROS DATOS TECNICOS	DOSIFICACION RECOMENDADA 1-10 ppm EN EL PRODUCTO FINAL. APLICACIONES SUGERIDAS: MAIZ, PALOMITAS DE MAIZ, NUEZ, PATATA, SESAMO, CACAHUETE.

ESTABILIDAD Y ALMACENAJE

GUARDAR EN RECIPIENTES BIEN LLENOS Y CERRADOS EN LUGAR FRESCO Y SECO Y AL ABRIGO DE LA LUZ.

SUPERADOS LOS 24 MESES DE ALMACENAJE, SE DEBERA CONTROLAR LA CALIDAD ANTES DE USAR.

LOS DATOS INDICADOS CORRESPONDEN A NUESTROS CONOCIMIENTOS ACTUALES Y NO PRESENTAN UNA GARANTIA DE LAS PROPIEDADES. EL RECEPTOR DE NUESTRO PRODUCTO DEBERA OBSERVAR, BAJO SU RESPONSABILIDAD, LAS REGLAMENTACIONES Y NORMATIVAS CORRESPONDIENTES.

ESTE PRODUCTO NO HA SIDO FILTRADO POR MOTIVOS TECNOLOGICOS. DESACONSEJAMOS SU USO SIN FILTRAR CUANDO SE UTILICE COMO MATERIA PRIMA PARA ALIMENTOS DESTINADOS AL CONSUMIDOR FINAL.