

## FICHA TECNICA

**VERSION** 4,00 **FECHA VERSION** 11/05/22 **FECHA IMPRESION** 15/01/25

**PRODUCTO** ANETOL SINTETICO  
**USOS** Materia prima industrial no destinada a su uso directo.  
**NOMBRE IUPAC** 1-METOXI-4-(1-PROPENIL)BENCENO  
**SINONIMOS** ISOESTRAGOL, 1-METOXI-4-(1-PROPENIL)BENCENO

**FORMULA** C10 H12 O  
**PESO MOLECULAR** 148,00  
**CAS** 4180-23-8  
**CAS 2** 104-46-1  
**EINECS** 224-052-0  
**EINECS 2** 203-205-5  
**FEMA** 2086  
**PARTIDA ARANCELARIA** 2909309090

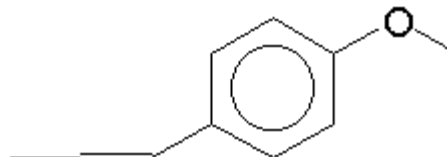

**APTO ALIMENTACION** DISPONIBLE BAJO PETICIÓN  
**Nº REGISTRO REACH** 01-2119979097-22

## ESPECIFICACIONES

**ASPECTO A 20°C** LIQUIDO FLUIDO TRANSPARENTE / SOLIDO  
**COLOR** DE INCOLORO A AMARILLO PALIDO  
**OLOR** ANISADO, DULCE  
**SABOR** DULCE  
**DENSIDAD A 20°C (g / ml)** 0,984 - 0,991  
**DENSIDAD 25/25** 0,983 - 0,988  
**INDICE REFRACCION nD20** 1,5590 - 1,5620  
**INDICE REFRACCION nD25** -  
**ROTACION OPTICA (°)** -1,00 / 1,00  
**PUNTO DE EBULLICION (°C)** 234 - 237  
**PUNTO DE FUSION (°C)** SOLIDIF. >20  
**PUNTO DE INFLAMACION (°C)** 110,00  
**RIQUEZA (%GC)** TRANS-ANETOL > 99; CIS-ANETOL < 0.3  
**ACIDEZ (mg KOH/g)** -  
**SOLUBILIDAD** 1:6.5 ETHANOL 85°  
**PRESION VAPOR** NO DETERMINADA  
**OTRAS SOLUBILIDADES** SOLUBLE 1:2 EN ETANOL 96°. 1:6.5 ETANOL 85°

## OTROS DATOS TECNICOS

## ESTABILIDAD Y ALMACENAJE

GUARDAR EN RECIPIENTES BIEN LLENOS Y CERRADOS EN LUGAR FRESCO Y SECO Y AL ABRIGO DE LA LUZ.  
SUPERADOS LOS 24 MESES DE ALMACENAJE, SE DEBERA CONTROLAR LA CALIDAD ANTES DE USAR.  
INERTIZAR CON NITROGENO.

LOS DATOS INDICADOS CORRESPONDEN A NUESTROS CONOCIMIENTOS ACTUALES Y NO PRESENTAN UNA GARANTIA DE LAS PROPIEDADES. EL RECEPTOR DE NUESTRO PRODUCTO DEBERA OBSERVAR, BAJO SU RESPONSABILIDAD, LAS REGLAMENTACIONES Y NORMATIVAS CORRESPONDIENTES.

ESTE PRODUCTO NO HA SIDO FILTRADO POR MOTIVOS TECNOLOGICOS. DESACONSEJAMOS SU USO SIN FILTRAR CUANDO SE UTILICE COMO MATERIA PRIMA PARA ALIMENTOS DESTINADOS AL CONSUMIDOR FINAL.