

## FICHA TECNICA

**VERSION** 3,00 **FECHA VERSION** 19/09/22 **FECHA IMPRESION** 17/07/24

**PRODUCTO** BASE DE SCHIFF LILIAL/ANTRANILATO DE METILO EXTRA  
**USOS** Materia prima industrial no destinada a su uso directo.  
**NOMBRE IUPAC** BASE DE SCHIFF LILIAL/ANTRANILATO DE METILO  
**SINONIMOS** VERDANTIOL, TILIANTIOL, LILIANTIOL

**FORMULA** C22 H27 N O2  
**PESO MOLECULAR** 337,20  
**CAS** 91-51-0

**EINECS** 202-073-6

**PARTIDA ARANCELARIA** 2925290090

**Nº REGISTRO REACH** 01-2120768903-43

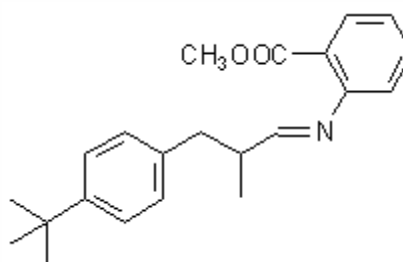

## ESPECIFICACIONES

**ASPECTO A 20°C** LIQUIDO VISCOSO  
**COLOR** AMARILLO  
**OLOR** FLORAL, SECO  
**SABOR**  
**DENSIDAD A 20°C (g / ml)** -  
**DENSIDAD 25/25** -  
**INDICE REFRACCION nD20** 1,5880 - 1,6080  
**INDICE REFRACCION nD25** -  
**ROTACION OPTICA (°)** /  
**PUNTO DE EBULLICION (°C)** -  
**PUNTO DE FUSION (°C)**  
**PUNTO DE INFLAMACION (°C)** 101,00  
**RIQUEZA (%GC)** >90%; ANTRANILATO DE METILO<5%; LILIAL<7%  
**ACIDEZ (mg KOH/g)**  
**SOLUBILIDAD** INSOLUBLE EN AGUA  
**PRESION VAPOR** NO DETERMINADA  
**OTRAS SOLUBILIDADES** SOLUBLE EN ETANOL

**OTROS DATOS TECNICOS** METILANTRANILATO DE METILO <0,1%.

## ESTABILIDAD Y ALMACENAJE

GUARDAR EN RECIPIENTES BIEN LLENOS Y CERRADOS EN LUGAR FRESCO Y SECO Y AL ABRIGO DE LA LUZ.  
SUPERADOS LOS 24 MESES DE ALMACENAJE, SE DEBERA CONTROLAR LA CALIDAD ANTES DE USAR.

LOS DATOS INDICADOS CORRESPONDEN A NUESTROS CONOCIMIENTOS ACTUALES Y NO PRESENTAN UNA GARANTIA DE LAS PROPIEDADES. EL RECEPTOR DE NUESTRO PRODUCTO DEBERA OBSERVAR, BAJO SU RESPONSABILIDAD, LAS REGLAMENTACIONES Y NORMATIVAS CORRESPONDIENTES.