FICHA TECNICA

VERSION	4,00	**FECHA VERSION**	19/09/22	**FECHA IMPRESION**	06/05/24

PRODUCTO	RHODINOL EX-GERANIO
USOS	Materia prima industrial no destinada a su uso directo.
NOMBRE IUPAC	RODINOL
SINONIMOS	3,7-DIMETIL-6-OCTEN-1-OL
PLANTA DE ORIGEN	Pelargonium graveolens l'Her
PARTE PLANTA	HOJAS Y TALLO
FORMULA	C10 H20 O
PESO MOLECULAR	156,00
CAS	141-25-3
CAS 2	6812-78-8
EINECS	205-473-9
EINECS 2	229-887-4
FEMA	2980
PARTIDA ARANCELARIA	2905220090
KOSHER	DISPONIBLE BAJO PETICIÓN
APTO ALIMENTACION	DISPONIBLE BAJO PETICIÓN
Nº REGISTRO REACH	Disponible bajo petición. El producto se puede suministrar con o sin REACH.

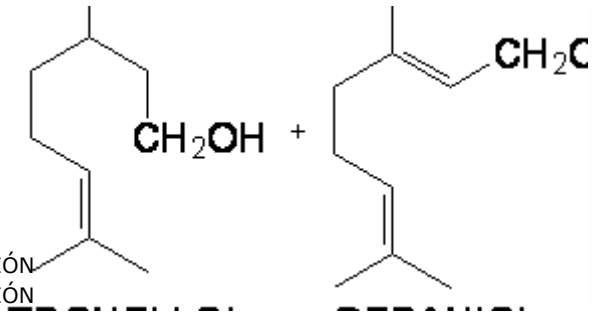

ESPECIFICACIONES

ASPECTO A 20ºC	LIQUIDO FLUIDO TRANSPARENTE	
COLOR	INCOLORO	
OLOR	ROSADO	
SABOR		
DENSIDAD A 20ºC (g / ml)	0,858	- 0,873
DENSIDAD 25/25	0,855	- 0,870
INDICE REFRACCION nD20	1,4560	- 1,4680
INDICE REFRACCION nD25		-
ROTACION OPTICA (º)		/
PUNTO DE EBULLICION (ºC)	68ºC (1,8 mm Hg)	
PUNTO DE FUSION (ºC)		
PUNTO DE INFLAMACION (ºC)	99,00	
RIQUEZA (%GC)	CITRONELOL + GERANIOL > 85%	
ACIDEZ (mg KOH/g)	-	
SOLUBILIDAD	INSOLUBLE EN AGUA	
PRESION VAPOR	0,27 mm Hg (20ºC)	
OTRAS SOLUBILIDADES	SOLUBLE EN ETANOL	
OTROS DATOS TECNICOS	FABRICADO A PARTIR DE GERANIO TIPO EGIPTO. CITRONELOL <65%, GERANIOL <35%.	

ESTABILIDAD Y ALMACENAJE

GUARDAR EN RECIPIENTES BIEN LLENOS Y CERRADOS EN LUGAR FRESCO Y SECO Y AL ABRIGO DE LA LUZ.

SUPERADOS LOS 18 MESES DE ALMACENAJE, SE DEBERA CONTROLAR LA CALIDAD ANTES DE USAR.

LOS DATOS INDICADOS CORRESPONDEN A NUESTROS CONOCIMIENTOS ACTUALES Y NO PRESENTAN UNA GARANTIA DE LAS PROPIEDADES. EL RECEPTOR DE NUESTRO PRODUCTO DEBERA OBSERVAR, BAJO SU RESPONSABILIDAD, LAS REGLAMENTACIONES Y NORMATIVAS CORRESPONDIENTES.

ESTE PRODUCTO NO HA SIDO FILTRADO POR MOTIVOS TECNOLOGICOS. DESACONSEJAMOS SU USO SIN FILTRAR CUANDO SE UTILICE COMO MATERIA PRIMA PARA ALIMENTOS DESTINADOS AL CONSUMIDOR FINAL.