FICHA TECNICA

VERSION	3,00	**FECHA VERSION**	27/08/21	**FECHA IMPRESION**	25/04/24

PRODUCTO	Z11 MIP FIRMENICH 992964
USOS	Materia prima industrial no destinada a su uso directo.
NOMBRE IUPAC	5H-3,5a-EPOXYNAPHTH[24-a]OXEPIN,DODECAHYDRO-3,8,8,11a-TETRAMETHYL
SINONIMOS	AMBER OXEPIN, AMBERKETAL, Z11, KETAMBER, AMBERMOR KETAL
FORMULA	C18 H30 O2
PESO MOLECULAR	278,44
CAS	57345-19-4
EINECS	260-686-4
PARTIDA ARANCELARIA	3302909000
Nº REGISTRO REACH	Todos los ingredientes de la mezcla han sido pre-registrados o están exentos de registro.

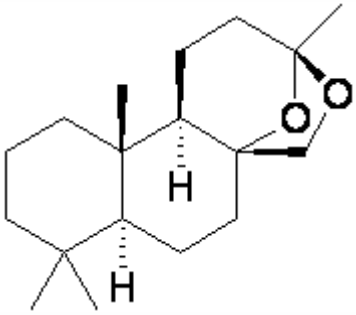

ESPECIFICACIONES

ASPECTO A 20ºC	LIQUIDO FLUIDO TRANSPARENTE/SOLIDO	
COLOR	INCOLORO A AMARILLO PALIDO	
OLOR	AMADERADO, AMBAR, SECO	
SABOR		
DENSIDAD A 20ºC (g / ml)	0,867	- 0,877
DENSIDAD 25/25		-
INDICE REFRACCION nD20	1,4380	- 1,4440
INDICE REFRACCION nD25		-
ROTACION OPTICA (º)		/
PUNTO DE EBULLICION (ºC)	-	
PUNTO DE FUSION (ºC)	-	
PUNTO DE INFLAMACION (ºC)	101,00	
RIQUEZA (%GC)	PORCENTAJES APROX. POR GC:SUMA 4%,ISOMERO EPI 1,5%	
ACIDEZ (mg KOH/g)	-	
SOLUBILIDAD	INSOLUBLE EN AGUA	
PRESION VAPOR	NO DETERMINADA	
OTRAS SOLUBILIDADES	SOLUBLE EN ETANOL	

OTROS DATOS TECNICOS

EXCELENTE ESTABILIDAD EN LA MAYORIA DE MEDIOS. TENACIDAD: 1 MES EN TIRA OLFATIVA. SUMA DE LOS DOS ISOMEROS PRINCIPALES DE Z11: 4% APROX. POR GC; MIRISTATO DE ISOPROPILO 90% Y Z11 TOTAL 10% EN PESO.

ESTABILIDAD Y ALMACENAJE

GUARDAR EN RECIPIENTES BIEN LLENOS Y CERRADOS EN LUGAR FRESCO Y SECO Y AL ABRIGO DE LA LUZ.

SUPERADOS LOS 24 MESES DE ALMACENAJE, SE DEBERA CONTROLAR LA CALIDAD ANTES DE USAR.

INERTIZAR CON NITROGENO PARA EVITAR OXIGENO Y HUMEDAD.SI HAY FORMACION DE CRISTALES, CALENTAR A 40ºC

LOS DATOS INDICADOS CORRESPONDEN A NUESTROS CONOCIMIENTOS ACTUALES Y NO PRESENTAN UNA GARANTIA DE LAS PROPIEDADES. EL RECEPTOR DE NUESTRO PRODUCTO DEBERA OBSERVAR, BAJO SU RESPONSABILIDAD, LAS REGLAMENTACIONES Y NORMATIVAS CORRESPONDIENTES.