FICHA TECNICA

VERSION	1,00	**FECHA VERSION**	19/09/22	**FECHA IMPRESION**	29/03/24

PRODUCTO	CINAMATO DE METILO NATURAL EX-CASSIA
USOS	Materia prima industrial no destinada a su uso directo.
NOMBRE IUPAC	CINAMATO DE METILO
SINONIMOS	
PLANTA DE ORIGEN	Cinnamomum cassia
PARTE PLANTA	CORTEZA, RAMAS, HOJAS
FORMULA	C10 H10 O2
PESO MOLECULAR	162,19
CAS	103-26-4
CAS 2	1754-62-7
EINECS	203-093-8
FEMA	2698
PARTIDA ARANCELARIA	2916399090
APTO ALIMENTACION	DISPONIBLE BAJO PETICIÓN
Nº REGISTRO REACH	01-2119979458-16

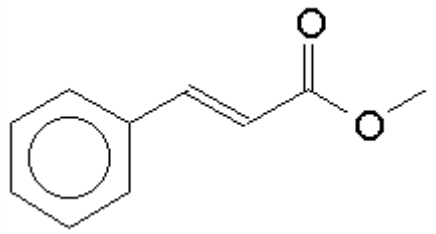

ESPECIFICACIONES

ASPECTO A 20ºC	SOLIDO EN FORMA DE POLVO
COLOR	DE BLANCO A LIGERAMENTE AMARILLO
OLOR	FRUTAL, DULCE, CEREZA, FRESA
SABOR	AFRUTADO, A FRAMBUESAS
DENSIDAD A 20ºC (g / ml)	-
DENSIDAD 25/25	-
INDICE REFRACCION nD20	-
INDICE REFRACCION nD25	-
ROTACION OPTICA (º)	/
PUNTO DE EBULLICION (ºC)	260
PUNTO DE FUSION (ºC)	33 - 38
PUNTO DE INFLAMACION (ºC)	113,00
RIQUEZA (%GC)	> 99
ACIDEZ (mg KOH/g)	< 2
SOLUBILIDAD	INSOLUBLE EN AGUA
PRESION VAPOR	NO DETERMINADA
OTRAS SOLUBILIDADES	SOLUBLE EN ETANOL. SOLUBLE 1 g EN 4 mL 80% ETANOL.

OTROS DATOS TECNICOS

ESTABILIDAD Y ALMACENAJE

GUARDAR EN RECIPIENTES BIEN LLENOS Y CERRADOS EN LUGAR FRESCO Y SECO Y AL ABRIGO DE LA LUZ.

SUPERADOS LOS 24 MESES DE ALMACENAJE, SE DEBERA CONTROLAR LA CALIDAD ANTES DE USAR.

PRESERVAR A TEMPERATURAS INFERIORES A 25ºC.

LOS DATOS INDICADOS CORRESPONDEN A NUESTROS CONOCIMIENTOS ACTUALES Y NO PRESENTAN UNA GARANTIA DE LAS PROPIEDADES. EL RECEPTOR DE NUESTRO PRODUCTO DEBERA OBSERVAR, BAJO SU RESPONSABILIDAD, LAS REGLAMENTACIONES Y NORMATIVAS CORRESPONDIENTES.

ESTE PRODUCTO NO HA SIDO FILTRADO POR MOTIVOS TECNOLOGICOS. DESACONSEJAMOS SU USO SIN FILTRAR CUANDO SE UTILICE COMO MATERIA PRIMA PARA ALIMENTOS DESTINADOS AL CONSUMIDOR FINAL.