FICHA TECNICA

VERSION	1,00	**FECHA VERSION**	19/09/22	**FECHA IMPRESION**	26/04/24

PRODUCTO	2-METOXI-3-SECBUTILPIRAZINA
USOS	Materia prima industrial no destinada a su uso directo.
NOMBRE IUPAC	2-METOXI-3-SECBUTILPIRAZINA
SINONIMOS	
FORMULA	C9 H14 N2 O
PESO MOLECULAR	166,11
CAS	24168-70-5
EINECS	246-050-9
FEMA	3433
PARTIDA ARANCELARIA	2933998090
APTO ALIMENTACION	DISPONIBLE BAJO PETICIÓN
Nº REGISTRO REACH	Disponible bajo petición. El producto se puede suministrar con o sin REACH.

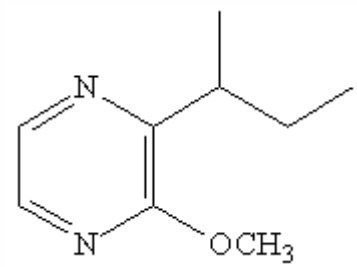

ESPECIFICACIONES

ASPECTO A 20ºC	LIQUIDO FLUIDO TRANSPARENTE	
COLOR	INCOLORO	
OLOR	ARCILLA, VERDURA, GINSENG, GALBANUM	
SABOR		
DENSIDAD A 20ºC (g / ml)	0,994	- 1,018
DENSIDAD 25/25	0,998	- 1,004
INDICE REFRACCION nD20	1,4900	- 1,5020
INDICE REFRACCION nD25		-
ROTACION OPTICA (º)		/
PUNTO DE EBULLICION (ºC)	-	
PUNTO DE FUSION (ºC)	-	
PUNTO DE INFLAMACION (ºC)	77,00	
RIQUEZA (%GC)	>99	
ACIDEZ (mg KOH/g)		
SOLUBILIDAD	INSOLUBLE EN AGUA	
PRESION VAPOR	NO DETERMINADA	
OTRAS SOLUBILIDADES	SOLUBLE EN ETANOL	

OTROS DATOS TECNICOS

ESTABILIDAD Y ALMACENAJE

GUARDAR EN RECIPIENTES BIEN LLENOS Y CERRADOS EN LUGAR FRESCO Y SECO Y AL ABRIGO DE LA LUZ.

SUPERADOS LOS 24 MESES DE ALMACENAJE, SE DEBERA CONTROLAR LA CALIDAD ANTES DE USAR.

LOS DATOS INDICADOS CORRESPONDEN A NUESTROS CONOCIMIENTOS ACTUALES Y NO PRESENTAN UNA GARANTIA DE LAS PROPIEDADES. EL RECEPTOR DE NUESTRO PRODUCTO DEBERA OBSERVAR, BAJO SU RESPONSABILIDAD, LAS REGLAMENTACIONES Y NORMATIVAS CORRESPONDIENTES.

ESTE PRODUCTO NO HA SIDO FILTRADO POR MOTIVOS TECNOLOGICOS. DESACONSEJAMOS SU USO SIN FILTRAR CUANDO SE UTILICE COMO MATERIA PRIMA PARA ALIMENTOS DESTINADOS AL CONSUMIDOR FINAL.