FICHA TECNICA

VERSION	3,00	**FECHA VERSION**	19/09/22	**FECHA IMPRESION**	29/03/24

PRODUCTO	BASE DE SCHIFF HELIONAL 50% DPG
USOS	Materia prima industrial no destinada a su uso directo.
NOMBRE IUPAC	BASE DE SCHIFF HELIONAL/ANTRANILATO DE METILO 50% EN DIPROPILENGLICOL
SINONIMOS	HELIOFORTE,CORPS D'ORANGER#2,AQUANTRAAL,OCEAN PROPANAL SCHIFF BASE,HELIANTHRAL
FORMULA	C19H19NO4
PESO MOLECULAR	325,36
CAS	111753-60-7
EINECS	483-290-5
PARTIDA ARANCELARIA	3302909000
Nº REGISTRO REACH	Todos los ingredientes de la mezcla han sido pre-registrados o están exentos de registro.

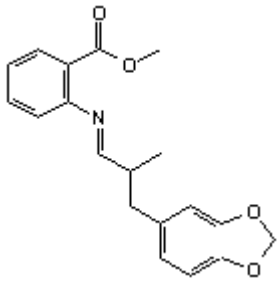

ESPECIFICACIONES

ASPECTO A 20ºC	LIQUIDO VISCOSO TRANSPARENTE/SOLIDO	
COLOR	DE AMARILLO A NARANJA	
OLOR	FLORES DE NARANJO, VERDE, OZONO	
SABOR		
DENSIDAD A 20ºC (g / ml)	1,073	- 1,115
DENSIDAD 25/25		-
INDICE REFRACCION nD20	1,4880	- 1,5320
INDICE REFRACCION nD25		-
ROTACION OPTICA (º)		/
PUNTO DE EBULLICION (ºC)	-	
PUNTO DE FUSION (ºC)	-	
PUNTO DE INFLAMACION (ºC)	101,00	
RIQUEZA (%GC)	BASE DE SCHIFF 50% APROX.	
ACIDEZ (mg KOH/g)		
SOLUBILIDAD	INSOLUBLE EN AGUA	
PRESION VAPOR	NO DETERMINADA	
OTRAS SOLUBILIDADES	SOLUBLE EN ETANOL	
OTROS DATOS TECNICOS	ESTABLE EN LA MAYORIA DE MEDIOS. NOMBRE QUIMICO: 2-[3-(1,3-DIOXAINDAN-5-ILO-2-METILPROPILIDENOAMINO]BENZOATO DE METILO.	

ESTABILIDAD Y ALMACENAJE

GUARDAR EN RECIPIENTES BIEN LLENOS Y CERRADOS EN LUGAR FRESCO Y SECO Y AL ABRIGO DE LA LUZ.

SUPERADOS LOS 24 MESES DE ALMACENAJE, SE DEBERA CONTROLAR LA CALIDAD ANTES DE USAR.

CONTIENE 50% DE DIPROPILENGLICOL. CALENTAR HASTA COMPLETA FUSION SI FUERA NECESARIO Y AGITARLO.

LOS DATOS INDICADOS CORRESPONDEN A NUESTROS CONOCIMIENTOS ACTUALES Y NO PRESENTAN UNA GARANTIA DE LAS PROPIEDADES. EL RECEPTOR DE NUESTRO PRODUCTO DEBERA OBSERVAR, BAJO SU RESPONSABILIDAD, LAS REGLAMENTACIONES Y NORMATIVAS CORRESPONDIENTES.