FICHA TECNICA

VERSION	2,00	**FECHA VERSION**	19/09/22	**FECHA IMPRESION**	23/04/24

PRODUCTO	CEDROL TEXAS IFF NATURAL
USOS	Materia prima industrial no destinada a su uso directo.
NOMBRE IUPAC	CEDROL
SINONIMOS	
PLANTA DE ORIGEN	
PARTE PLANTA	
FORMULA	C16 H28 O
PESO MOLECULAR	236,40
CAS	77-53-2
EINECS	201-035-6
FEMA	-
PARTIDA ARANCELARIA	2906190090
Nº REGISTRO REACH	01-2120790208-49

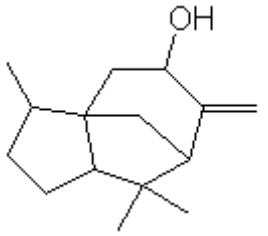

ESPECIFICACIONES

ASPECTO A 20ºC	LIQUIDO FLUIDO TRANSPARENTE/SOLIDO CRISTALINO	
COLOR	DE INCOLORO A AMARILLO PALIDO	
OLOR	AMADERADO, CEDRO, SECO	
SABOR		
DENSIDAD A 20ºC (g / ml)		-
DENSIDAD 25/25		-
INDICE REFRACCION nD20	1,5080	- 1,5140
INDICE REFRACCION nD25		-
ROTACION OPTICA (º)		/
PUNTO DE EBULLICION (ºC)	-	
PUNTO DE FUSION (ºC)	79ºC	
PUNTO DE INFLAMACION (ºC)	81,00	
RIQUEZA (%GC)	SUMA:73-85;CEDROL:60-75;WIDDROL:6-13	
ACIDEZ (mg KOH/g)	-	
SOLUBILIDAD	INSOLUBLE EN AGUA	
PRESION VAPOR	0,0006666 hPa (calculada)	
OTRAS SOLUBILIDADES	SOLUBLE EN ETANOL	

OTROS DATOS TECNICOS

ESTABILIDAD Y ALMACENAJE

GUARDAR EN RECIPIENTES BIEN LLENOS Y CERRADOS EN LUGAR FRESCO Y SECO Y AL ABRIGO DE LA LUZ.

SUPERADOS LOS 24 MESES DE ALMACENAJE, SE DEBERA CONTROLAR LA CALIDAD ANTES DE USAR.

ASEGURAR COMPLETA FUSION ANTES DE PODER TRABAJAR CON EL PRODUCTO.

LOS DATOS INDICADOS CORRESPONDEN A NUESTROS CONOCIMIENTOS ACTUALES Y NO PRESENTAN UNA GARANTIA DE LAS PROPIEDADES. EL RECEPTOR DE NUESTRO PRODUCTO DEBERA OBSERVAR, BAJO SU RESPONSABILIDAD, LAS REGLAMENTACIONES Y NORMATIVAS CORRESPONDIENTES.