FICHA TECNICA

VERSION	2,00	**FECHA VERSION**	19/09/22	**FECHA IMPRESION**	07/05/24

PRODUCTO	SALICILATO DE CIS-3-HEXENILO
USOS	Materia prima industrial no destinada a su uso directo.
NOMBRE IUPAC	ORTO-HIDROXIBENZOATO DE CIS-3-HEXENILO
SINONIMOS	ORTO-HIDROXIBENZOATO DE CIS-3-HEXENILO
FORMULA	C13 H16 O3
PESO MOLECULAR	220,00
CAS	65405-77-8
EINECS	265-745-8
FEMA	4750
PARTIDA ARANCELARIA	2918230000
Nº REGISTRO REACH	01-2119987320-37

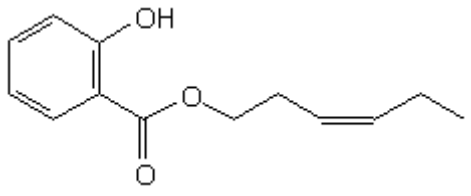

ESPECIFICACIONES

ASPECTO A 20ºC	LIQUIDO FLUIDO TRANSPARENTE	
COLOR	INCOLORO	
OLOR	VERDE, DULCE, FLORAL	
SABOR		
DENSIDAD A 20ºC (g / ml)	1,057	- 1,065
DENSIDAD 25/25	1,056	- 1,064
INDICE REFRACCION nD20	1,5170	- 1,5230
INDICE REFRACCION nD25		-
ROTACION OPTICA (º)		/
PUNTO DE EBULLICION (ºC)	271 (1 atm); 145 (5 mm Hg)	
PUNTO DE FUSION (ºC)	-	
PUNTO DE INFLAMACION (ºC)	156,00	
RIQUEZA (%GC)	> 98	
ACIDEZ (mg KOH/g)	< 1	
SOLUBILIDAD	INSOLUBLE EN AGUA	
PRESION VAPOR	10 mm Hg (153ºC)	
OTRAS SOLUBILIDADES	SOLUBLE EN ETANOL	

OTROS DATOS TECNICOS

ESTABILIDAD Y ALMACENAJE

GUARDAR EN RECIPIENTES BIEN LLENOS Y CERRADOS EN LUGAR FRESCO Y SECO Y AL ABRIGO DE LA LUZ.

SUPERADOS LOS 24 MESES DE ALMACENAJE, SE DEBERA CONTROLAR LA CALIDAD ANTES DE USAR.

LOS DATOS INDICADOS CORRESPONDEN A NUESTROS CONOCIMIENTOS ACTUALES Y NO PRESENTAN UNA GARANTIA DE LAS PROPIEDADES. EL RECEPTOR DE NUESTRO PRODUCTO DEBERA OBSERVAR, BAJO SU RESPONSABILIDAD, LAS REGLAMENTACIONES Y NORMATIVAS CORRESPONDIENTES.

ESTE PRODUCTO NO HA SIDO FILTRADO POR MOTIVOS TECNOLOGICOS. DESACONSEJAMOS SU USO SIN FILTRAR CUANDO SE UTILICE COMO MATERIA PRIMA PARA ALIMENTOS DESTINADOS AL CONSUMIDOR FINAL.